

Fédération Française de Billard

Ligue de Billard d'Île de France

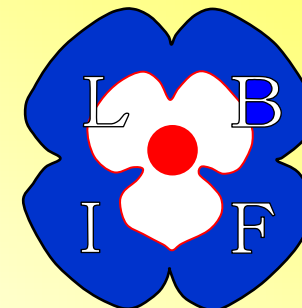

Sites de gestion des compétitions

## Guide des utilisateurs de Match Explorer

**Patrick Morin**

*Commission sportive de la L.B.I.F.*

***L.B.I.F.***

# Sommaire

- Préambule
- Télécharger Match Explorer
- Conseils
- Principes des Phases et Poules
- Choix de la Compétition
- Inscription des joueurs
- Liste des joueurs et suppression
- Création des Phases
- Renommer les Phases
- Création des Poules - Identification
- Création des Poules
- Importation des joueurs dans les Poules
- Saisie des résultats
- Saisie des résultats - suite
- Synthèse de Poule
- Exportation vers Excel
- Information et conseils
- Ce que Match Explorer ne fait pas

# Préambule

*Match Explorer est un logiciel destiné à rendre simple et conviviale la saisie des résultats.*

*Avant d'utiliser **Match Explorer**, il est conseillé de comprendre les finalités et fonctionnement des sites de saisie.*

*Dans le but de vous aider, **un guide des administrateurs de niveau 1** a été réalisé.*

*Pour saisir des résultats, il vous faut être en possession d'un Identifiant (Login) et d'un « Mot de passe »  
Ces « Identifiant » et « Mot de passe » sont à demander et créés par l'administrateur de votre ligue.*

***Match Explorer** permet de saisir les compétitions individuelles de la Libre, Cadre, Bandes et 3 Bandes, mais ne permet pas la saisie des compétitions par équipe, ni du 5 quilles.*

# Télécharger Match Explorer

The image shows two screenshots of the Fédération Française de Billard website. The top screenshot is the 'classement national' page, and the bottom screenshot is the 'Outils' page. A navigation menu is visible on the left of both pages, with 'Outils' highlighted in the top screenshot and 'Match Explorer' highlighted in the bottom screenshot. A callout box points to 'Outils' in the top screenshot, and another callout box points to 'Match Explorer' in the bottom screenshot.

**Sur l'un des sites de classement cliquer sur « Outils »**

**Sur la page Outils cliquer sur « [Match Explorer](#) »**

Fédération Française de Billard - 3 bandes  
vous n'êtes pas identifié

[Filtrer](#) [Version imprimable](#)

**Outils**

Fédération Française de Billard - 3 bandes  
vous n'êtes pas identifié

[S'identifier](#)

[Matchs Explorer](#) (version 2.0 pour Windows 95 SR2 ou +, 1 Mo)  
ATTENTION : la version précédente de ME ne fonctionne plus du fait des mises à jour qui ont été nécessaires pour création des sites jeux de série

utilitaire à la manière d'un explorateur de fichiers pour gérer une compétition entière directement sur le site.

Restrictions : une connexion internet doit être ouverte pendant l'utilisation, la compétition doit être créée au préalable par les voies habituelles, les compétitions par équipes ne sont pas gérées

Consultez l'aide au chapitre "MatchExplorer" accessible par le menu de cette page pour le mode d'emploi détaillé

# Conseils

## Se créer un dossier Match Explorer

 <u>Match Explorer</u>	Dossier de fichiers	27/10/2008 08:31
---	---------------------	------------------

## Placer le fichier compressé dans ce dossier

 <u>MatchExplorer</u>	1 010 Ko	Fichier WinZip	06/01/2008 08:29
--	----------	----------------	------------------

## Décompresser le fichier téléchargé

Nom ▲	Taille	Type	Date de modification
 <u>MatchExplorer</u>	2 172 Ko	Application	08/09/2007 13:37

## Mettre le fichier décompressé dans le dossier Match Explorer

# Principes des Phases et Poules

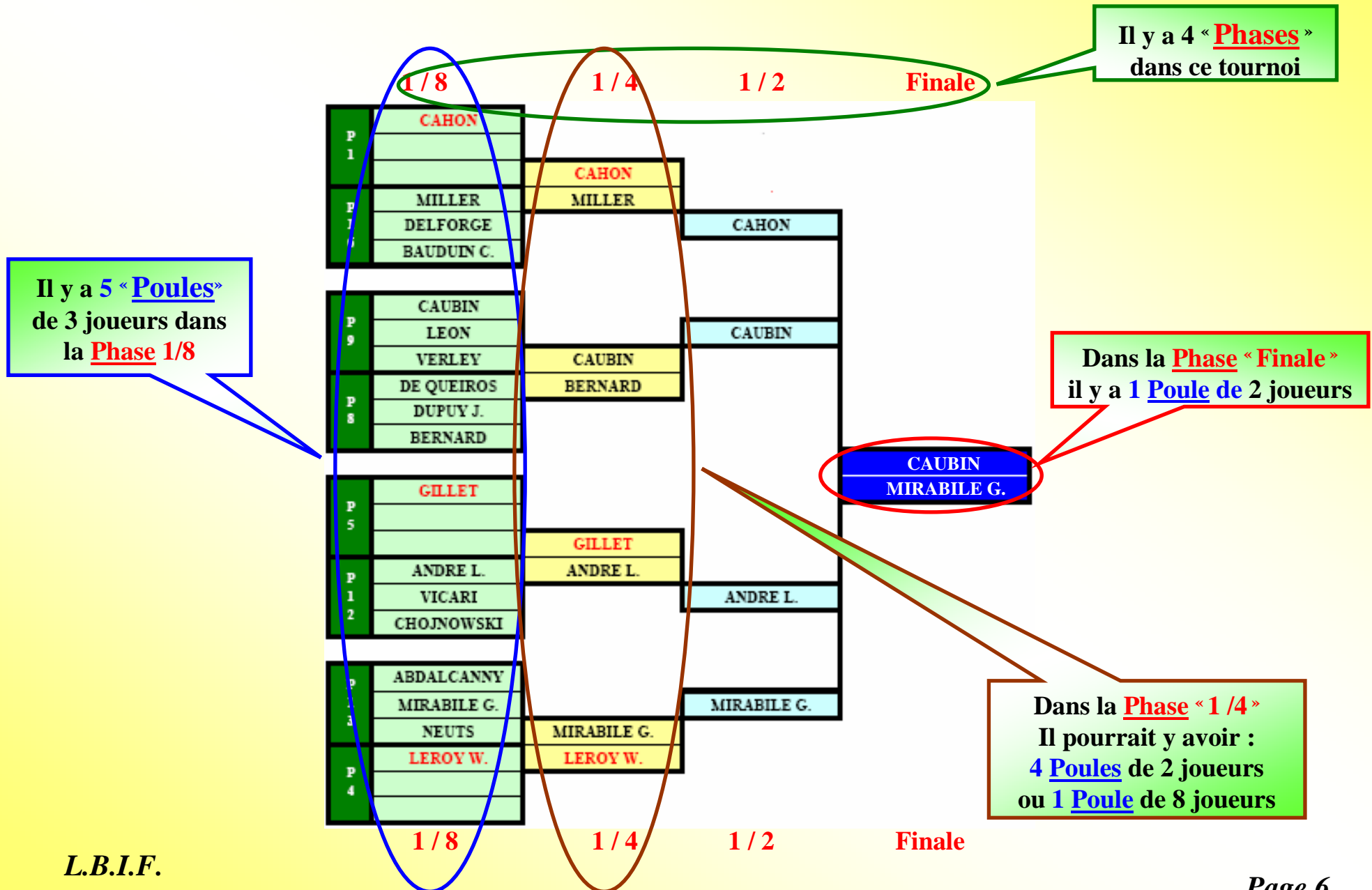

# Choix d'une compétition

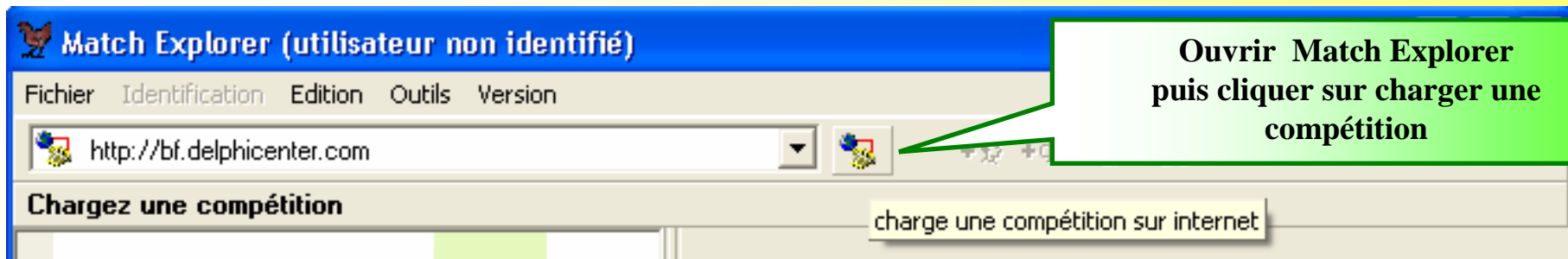

Saison	Ligue	Cat	Compétition	No
2009	IDF	N1	Finale N1 L.B.I.F. 06/09	1166
2009	IDF	N1	T1 - SAINT MAUR - 11/09	1162
2009	IDF	N1	T2 - CHATILLON - 01/09	1163
2009	IDF	N1	T3 - GARGES - 03/09	1164
2009	IDF	N1	T4 - COURBEVOIE - 05/09	1165
2009	IDF	N2	Finale N2 L.B.I.F. 04/09	1171
2009	IDF	N2	T1 - ARGENTEUIL - 11/08	1167
2009	IDF	N2	T2 - GARGES - 01/09	1168
2009	IDF	N2	T3 - SAINT MAUR - 03/09	1169

Choisir la compétition

En cas de connexion impossible  
cette fenêtre apparaît

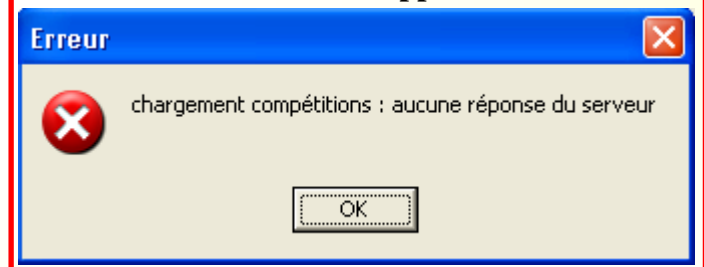

Les compétition sont classées par Année,  
Ligue, Catégorie puis Alphabétique

# Inscription des joueurs

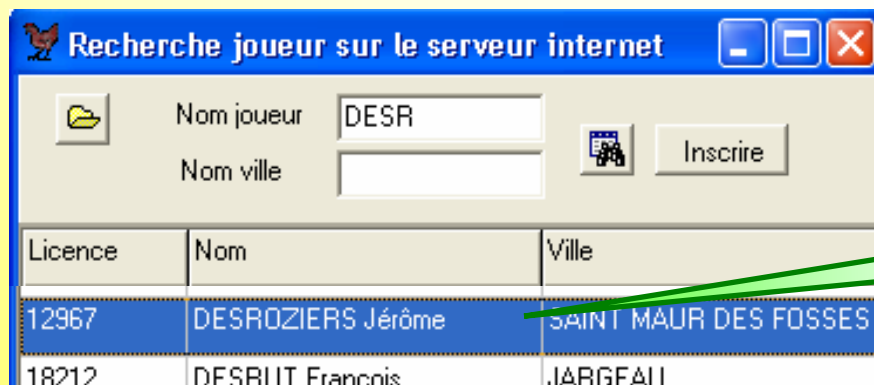
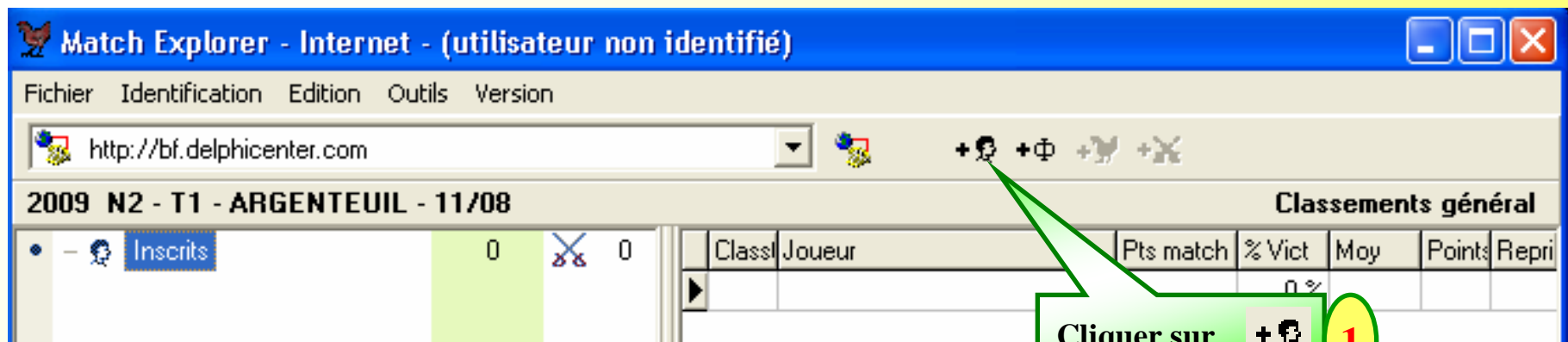

Et ainsi de suite pour l'ensemble des joueurs 4



# Liste des joueurs et suppression

Match Explorer - Internet - (utilisateur non identifié)

Fichier Identification Edition Outils Version

http://bf.delphicenter.com

2009 N2 - T1 - ARGENTEUIL - 11/08

Classements général

Inscrits 19 0

Class	Joueur	Pts match	% Vict	Moy	Points	R
	ABDALCANNY Ali		0 %			
	ANDRE Luc		0 %			
	BAUDUIN Claude		0 %			
	BERNARD Patrice		0 %			
	CAHON Jean-Claude		0 %			
	CAUBIN Sébastien		0 %			
	CHOJNOWSKI Charles		0 %			

19 joueurs inscrits

Liste des joueurs

Cliquer sur + 1

## Suppression d'un joueur

2 Après avoir cliquer sur +  
La liste des inscrits apparaît

Inscrits 19 0

1 - DESROZIERES Jérôme	012337	0
2 - CAHON Jean-Claude	012707	0
3 - MILLER Jean Luc	013743	0
BAUDUIN Claude	013515	0

Sélectionner le joueur puis clic droit 3

4 Cliquer sur X

- + Inscrire un joueur
- X Supprimer inscription
- abl Modifier rang d'inscription

5 Cliquer sur Oui

Confirmation

Rayer l'inscription du joueur sélectionné ?

Oui Non

# Création des Phases

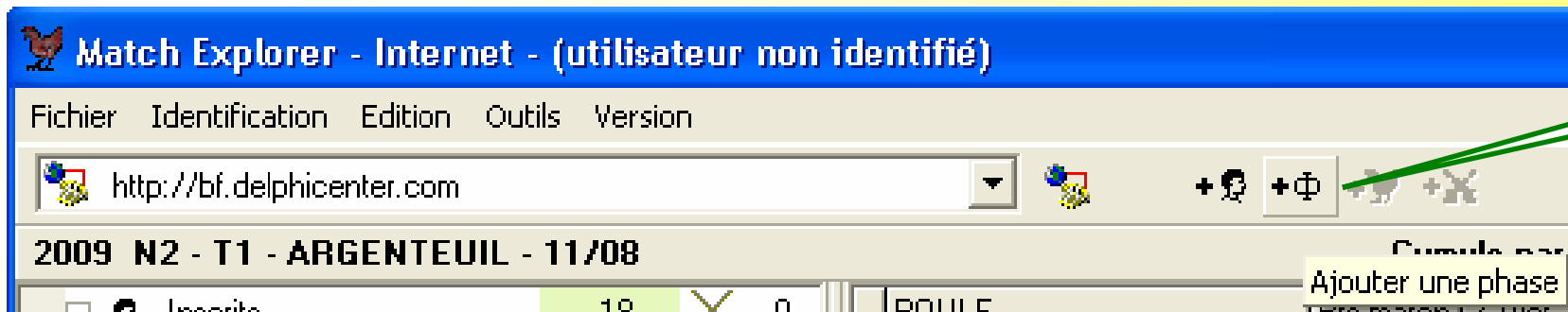

2 La Phase1 est créée

	Inscrits			
+ [person]	18	<del>Φ</del>	<del>Φ</del>	0
- [Φ]	0	<del>Φ</del>	<del>Φ</del>	0

3 Créer le nombre nécessaire de Phases

	Inscrits			
+ [person]	18	<del>Φ</del>	<del>Φ</del>	0
- [Φ]	0	<del>Φ</del>	<del>Φ</del>	0
- [Φ]	0	<del>Φ</del>	<del>Φ</del>	0
- [Φ]	0	<del>Φ</del>	<del>Φ</del>	0
- [Φ]	0	<del>Φ</del>	<del>Φ</del>	0

**La création des phases doit être chronologique**  
**La phase 1 débute la compétition**  
**La dernière Phase sera la Finale**

# Renommer les Phases

+ [personne]	Inscrits	18	<del>8</del>	0
• [personne]	<b>Phase</b>			0
	Phase			0
	Phase			0
	Phase			0

- + [personne] Ajouter une phase
- ✗ Supprimer la phase
- [abl] Renommer la phase

Cliquer sur Phase 1 puis clic droit [abl] Renommer la phase

1

2

Phase 1 est surlignée

2009 N2 - T1 - ARGENTEUIL - 11/08				
+ [personne]	Inscrits	18	<del>8</del>	0
• [personne]	<b>Phase 1</b>	[personne] ✓ 0	<del>8</del>	0
	Phase 2	[personne] ✓ 0	<del>8</del>	0
	Phase 3	[personne] ✓ 0	<del>8</del>	0
	Phase 4	[personne] ✓ 0	<del>8</del>	0

Taper le nom de la Phase

3

4

Et ainsi de suite pour l'ensemble des Phases

2009 N2 - T1 - ARGENTEUIL - 11/08				
+ [personne]	Inscrits	18	<del>8</del>	0
• [personne]	<b>Huitième</b>	[personne] ✓ 0	<del>8</del>	0

5

Les phases sont renommées

2009 N2 - T1 - ARGENTEUIL - 11/08				
+ [personne]	Inscrits	18	<del>8</del>	0
• [personne]	<b>Huitième</b>	[personne] ✓ 0	<del>8</del>	0
	Quart	[personne] ✓ 0	<del>8</del>	0
	Demi	[personne] ✓ 0	<del>8</del>	0
	<b>Finale</b>	[personne] ✓ 0	<del>8</del>	0

# Création des Poules - Identification

Cliquer sur la phase choisie

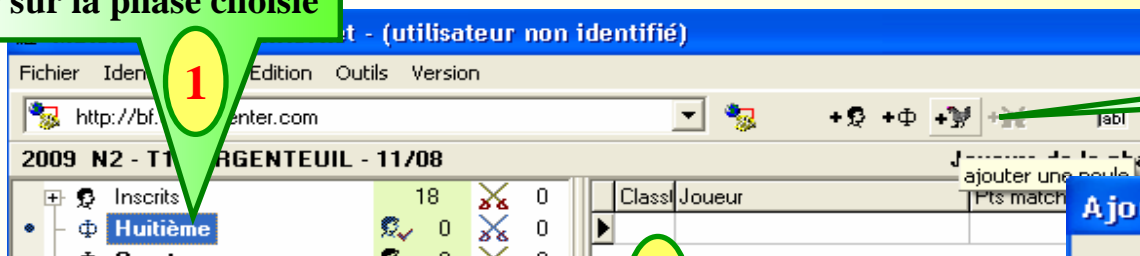

Cliquer sur



2

Ajouter une poule

Nom

Huitième A

OK

Annuler

Cliquer sur

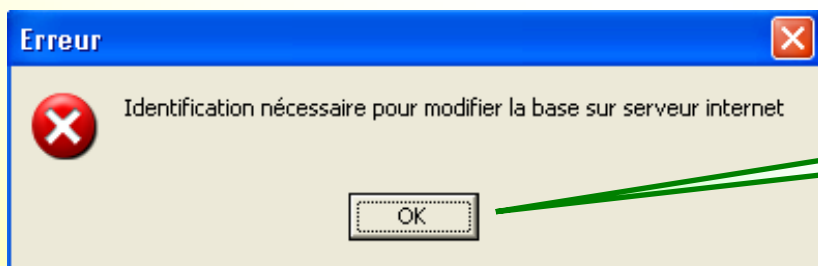
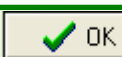

4

Cliquer sur Identification

5

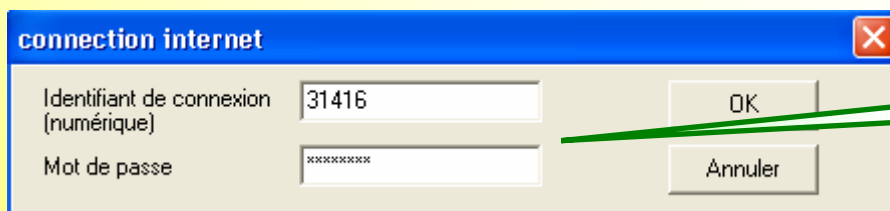
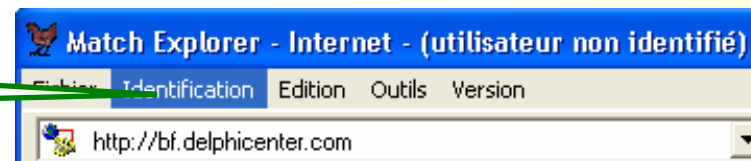

6

7

7



# Création des Poules

Cliquer sur la phase choisie

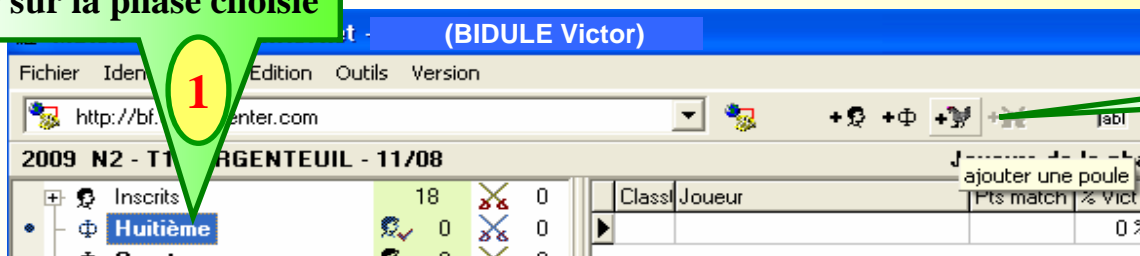

Cliquer sur



Ajouter une poule

Nom

Cliquer sur



Cliquer sur



La Poule Huitième A apparaît

+	Inscrits	18			
-	Φ Huitième	0	✓		
	🐔 Huitième A	0			
	🐔 Huitième B	0			
	🐔 Huitième C	0			
	🐔 Huitième D	0			
	🐔 Huitième E	0			
-	Φ Quart	0	✓		
	🐔 Quart A	0			
	🐔 Quart B	0			
	🐔 Quart C	0			
	🐔 Quart D	0			
-	Φ Demi	0	✓		
	🐔 Demi A	0			
	🐔 Demi B	0			
-	Φ Finale	0	✓		
	🐔 Finale A	0			

+	Inscrits	18			
-	Φ Huitième	0	✓		
	🐔 Huitième A	0			

Créer ou renommer toutes vos Poules

5

# Importation des joueurs dans les Poules

**1** Cliquer sur **Inscrits**

Class	Joueur
	ABDALCANNY Ali
	ANDRE Luc
	BAUDUIN Claude
	BERNARD Patrice
	CAHON Jean-Claude
	CAUBIN Sébastien
	CHOJNOWSKI Charles

**2** Les inscrits s'affichent dans cette fenêtre

**3**

Sélectionner le joueur

Class	Joueur
	ABDALCANNY Ali
	ANDRE Luc
	BAUDUIN Claude
	BERNARD Patrice
	CAHON Jean-Claude
	CAUBIN Sébastien
	CHOJNOWSKI Charles

**4**

Clic gauche maintenu, Glisser jusqu'à la poule choisie

**5**

Le nombre de joueur(s) est affiché

Class	Joueur
	ABDALCANNY Ali
	ANDRE Luc
	BAUDUIN Claude
	BERNARD Patrice
	CAHON Jean-Claude
	CAUBIN Sébastien
	CHOJNOWSKI Charles

# Saisie des résultats

**1** Cliquer sur la Poule choisie

**2** Les joueurs de cette poule s'affichent

**3** Cliquer sur +X

**4** Choisir la date et le format du billard

**5** Choisir les joueurs

**6** Entrer les résultats du match

**7** Puis cliquer sur OK

**8** Et ainsi de suite pour les autres résultats

**Dans la fenêtre les matchs saisis apparaissent**

Date	Billard	Joueur 1	Pts match 1	Reprises 1	Série 1	Pts match 1	Joueur 2	Pts match 2	Reprises 2	Série 2	Pts match 2	Moy
28/10/2008	3m10	BAUDUIN Claude	35	42	5	2	MILLER Jean Luc	33	42	6	0	0,833
28/10/2008	3m10	BAUDUIN Claude	35	39	4	0,897	DELFORGE Hervé	32	39	3	0,821	0,821
28/10/2008	3m10	DELFORGE Hervé	32	36	5	0,889	MILLER Jean Luc	35	36	4	0,972	0,889

# Saisie des résultats - suite

Les matchs de la Phase sont saisis

1 Dans la fenêtre Classement général

2 Les joueurs qui n'ont pas joué restent en tête de liste

3 Les joueurs qui ont joué sont classés  
Leurs résultats sont affichés

The screenshot shows a software interface for tournament management. The main window is titled '2009 N2 - T1 - ARGENTEUIL - 11/08'. On the left, there is a tree view of the tournament structure with categories like 'Inscrits', 'Huitième', 'Quart', 'Demi', and 'Finale'. The 'Huitième' category is expanded, showing sub-categories 'Huitième A', 'Huitième D', and 'Huitième E'. The 'Huitième A' category is selected, and its details are shown in a table. This table has columns for 'Inscrits', 'Joués', and 'Résultats'. The 'Inscrits' column shows 18 players, and the 'Joués' column shows 15. The 'Résultats' column shows 15 matches. The 'Huitième D' and 'Huitième E' categories show 3 players each, with 3 matches each. The 'Quart', 'Demi', and 'Finale' categories show 0 players each, with 0 matches each. On the right, there is a 'Classement général' (General Ranking) table. This table has columns for 'Classé', 'Joueur', 'Pts match', '% Vict', 'Moy', 'Points', 'Repri', 'Série', and 'Marchs'. The table lists the following players and their statistics:

Classé	Joueur	Pts match	% Vict	Moy	Points	Repri	Série	Marchs
	CAHON Jean-Claude		0 %					
	GILLET Thierry		0 %					
	LEROY William		0 %					
1	CAUBIN Sébastien	4	100 %	1,061	70,0	66	7	2
2	ANDRE Luc	4	100 %	0,959	70,0	73	6	2
3	BERNARD Patrice	4	100 %	0,875	70,0	80	6	2
4	BAUDUIN Claude	4	100 %	0,864	70,0	81	5	2

Below the ranking table, there is a 'Matches de la compétition' section. The first match is highlighted in blue and shows 'n10' and 'Huitième A'.

Importer les joueurs qualifiés dans les **Poules**  
de la **Phase** suivante.

( Se référer à la [page 14](#) )



# Synthèse de Poule

**1** Choisir une poule

**2** Cliquer sur Outils  
Puis sur Synthèse de poule

**3** Cette fenêtre en mode classique apparaît

**4** Cliquer sur : [affichage en liste](#)

**5** Cette fenêtre en mode liste apparaît

T1 - ARGENTEUIL - 11/08	CAUB.	LEON.	VERL.	Totaux	MG 310
Huitième B	Séba.	Laur.	Nico.		% gain Classé
12751 CAUBIN Sébastien	FFB	35 33 6 1,061	35 33 7 1,061	70 66 4 1,061	1.061 100.00 %
13567 LEON Laurent	28 33 5 0,848	FFB	35 44 3 0,795	63 77 2 0,818	0.818 50.00 %
18351 VERLEY Nicolas	32 33 4 0,970	32 44 4 0,727	FFB	64 77 4 0,831	0.831 0.00 %

**Matches disputés**

BD	JOUEUR 1	PTS1	REP1	SER1	Moy1	PM1	JOUEUR 2	PTS2	REP2	SER2	Moy2	PM2
310	CAUBIN Sébastien	35	33	6	1.060	2	LEON Laurent	28	33	5	0.848	0
310	VERLEY Nicolas	32	44	4	0.727	0	LEON Laurent	35	44	3	0.795	2
310	CAUBIN Sébastien	35	33	7	1.060	2	VERLEY Nicolas	32	33	4	0.969	0

# Exportation vers Excel

1 Cliquer sur **Huitième**

Fichier Identification Edition **Outils** Version

http://bf.delphicenter.com

2009 N2 - T1 - ARGENTEL

Inscrits

**Huitième**

Huitième A

tri alpha des inscrits

Exporter vers HTML

**Exporter vers Excel**

Synthèse de poule

Microsoft Excel - 2009 N2 - T1 - ARGENTEUIL - 11\_08

Echier Edition Affichage Insertion Format Outils Données Fenêtre ?

A1 Classt phase

	A	B	C	D	E	F	G	H	
	Classt phase	Licence	Joueur	Nbre matchs	Pts match	Taux victoire	Moyenne (3.10)	Points (3.10)	Re
1									
2	1	012751	CAUBIN Sébastien	2	4	100 %	1,061	70,0	66
3	2	012438	ANDRE Luc	2	4	100 %	0,959	70,0	73
4	3	012557	BERNARD Patrice	2	4	100 %	0,875	70,0	80
5	4	012515	BAUDUIN Claude	2	4	100 %	0,864	70,0	81
6	5	013752	MIRABILE Giuseppe	2	4	100 %	0,787	70,0	89
7	6	014321	VICARI Marc	2	2	50 %	0,903	65,0	72
8	7	013742	MILLER Jean Luc	2	2	50 %	0,872	68,0	78

Classement / Matches /

2

Cliquer sur **Outils**

Puis sur **Exporter vers Excel**

Match Explorer a créé et ouvert un fichier Excel composé d'un onglet Classement

Et d'un onglet Matches

2009 N2 - T1 - ARGENTEUIL - 11\_08

Affichage Insertion Format Outils Données Fenêtre ?

A1 No Phase

	A	B	C	D	E	F	G	H	I	J
	No Phase	Date match	Billard	Poule	Licence J1	Joueur 1	Pts J1	Rep J1	Ser J1	Pts Match
1										
2	1	28/10/2008	310	Huitième A	012515	BAUDUIN Claude	35	42	5	
3	1	28/10/2008	310	Huitième A	012515	BAUDUIN Claude	35	39	4	
4	1	28/10/2008	310	Huitième A	012932	DELFORGE Hervé	32	36	5	
5	1	28/10/2008	310	Huitième B	012751	CAUBIN Sébastien	35	33	6	
6	1	28/10/2008	310	Huitième B	018351	VERLEY Nicolas	32	44	4	
7	1	28/10/2008	310	Huitième B	012751	CALIBIN Sébastien	35	33	7	

Classement / Matches /

# Information et conseils

**Dès que vous avez choisi une compétition Match Explorer a créé 3 fichiers (en fonction de la compétition choisie, les N° seront différents)**

Nom	taille	Type	Date de modification
1167Inscrits	2 Ko	XML Document	28/10/2008 15:05
1167Joueurs	2 Ko	XML Document	28/10/2008 15:05
1167Phases	1 Ko	XML Document	28/10/2008 15:05
MatchExplorer	2 172 Ko	Application	08/09/2007 13:37

**Si la compétition ne se déroule pas dans le lieu où vous avez créé ces « Phase, Poules, Joueurs », Copiez ces fichiers sur votre clé USB, disquette...**

**Si la compétition se déroule dans plusieurs clubs Transmettez ces 3 fichiers XML aux personnes chargées de saisir les résultats.**

**Ces fichiers doivent être copiés dans le même dossier que l'Application Match Explorer**

# Ce que Match Explorer ne fait pas

**Il n'est pas possible de créer un Nouveau joueur**

**Le joueur peut être créé sur les sites de saisies par un administrateur de niveau 1**

**Il n'est pas possible de créer une compétition**

**La compétition doit être créée sur les sites de saisies par un administrateur de niveau 2\$**

**Il n'est pas possible de supprimer une compétition**

**idem**

**Il n'est pas possible de saisir une compétition par équipes**

**Saisir directement sur le site du mode de jeu concerné**

**Match Explorer ne trouve pas les Phases, Poules ...**

**Les fichiers XML ne sont pas enregistrés dans le même dossier que Match Explorer**

**Ce n'est pas la dernière version des fichiers XML**

**Match Explorer ne fait pas de mise en page personnalisée**